

I/J-Liste der Nagelungen (ohne Schulnagelungen), mit ausgewählten Orten der
Donaumonarchie August 2012

IDAR-OBERSTEIN, Kriegswahrzeichen

INGELHEIM/Rhein:

Ober-Ingelheim:

Nagelung des Ober-
Ingelheimer Wappens,
Turnhalle, 25.

November 1915, heute
im Stadtarchiv

Ingelheim **BILD**



Copyright Stadtarchiv Ingelheim

Nieder-Ingelheim: Eisernes Kreuz, 27. November 1915 **BILD**





INGOLSTADT: Löwe auf einer Säule, Benagelung zugunsten des Roten Kreuzes **BILD**



INNSBRUCK/Österreich: Soldat (Eiserner Blumentempel), geschaffen aus Zirbelholz vom Bildhauer Johann Heinrich nach einem Entwurf von Albin Egger-Lienz, aufgestellt in der Maria-Theresien-Straße, heute im Tiroler Kaiserjäger-Museum auf dem Berg Isel. **BILD**

INSTERBURG (heute Tschernjachowsk, Russland):
Eiserner Hindenburg, 1916



ISNY: Stadtwappen, 1916 **BILD**



ITZEHOE: Karl der Große, Entwurf von Professor Schwindrazheim, ausgeführt vom Bildhauer Behrmann, 19. Dezember 1915, steht heute noch an der Stirnwand im Ständesaal **BILD**

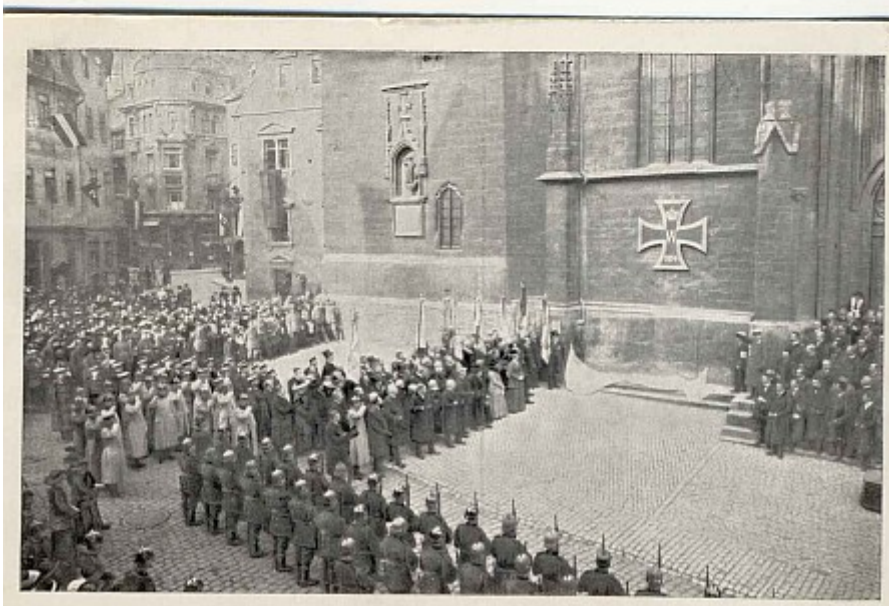
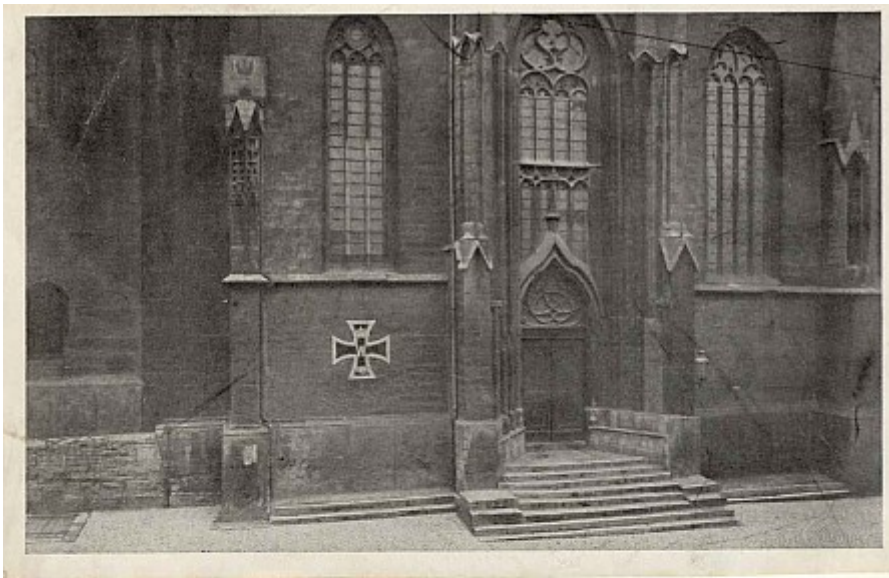

JENA: Eisernes Kreuz, an der Stadtkirche? BILDER

Der eiserne Hindenburg-Roland zu Jüterbog

Regelungs-Urkunde
von
Johannes Lorenz

Dieses nationale Kriegserdenkmal wurde unter der römischen Regierung Kaiser Wilhelm II. am 21. Oktober 1915, dem Tage der Kaiserkrönung, zur Feier der hundertjährigen Erbschaftung der deutschen Landesherrschaft durch den ersten Kurfürsten aus dem Hause Hohenzollern, auf dem Schulhofe der Königl. Schiller-Schule in Jüterbog errichtet. Die Figur des Beschützers des alten Schutzpatrons Jüterbogs, dem heiligen Mauritius nachgebildet, ist mit der eisenen Hindenburg- und wird mit eisernen Nägeln bemalt.

Bei der Errichtung hat sich der Kaiser dieses Gedenkmals durch Einlegen einer Nagel bei gleichzeitiger Widmung einer Spalte heilig, welche den Heldenrolle in Kriegs-Gefallenen regiert. Das 1,80 m hohe Denkmal ist von Karl Riese in Jüterbog ausgeführt, aus dem Hofe einer alten Jüterboger Akademie und der Königl. Schiller-Schule in Jüterbog als Geschenk übergeben.

Ueber dieses Hindenburg-Roland soll gesagt sein den Kaiserstitel des einmütigen Deutschen Volkes in dem großen Weltkriege, er habe den gefährten Dänen zum Gedächtnis, dem Heldenrolle zum Gedenke, der Jugend, unserer Zukunft und unserer Ehre, zur Nachahmung.

Die Königl. Schiller-Schule in Jüterbog
21. Oktober 1915.

JÜTERBOG: Hindenburg, Nagelfigur aus dem Holz einer alten Jüterboger Linde, geschaffen von Karl Kiesche aus Jüterbog, im Aussehen der Figur des heiligen Mauritius nachgebildet, aber mit den Gesichtszügen Hindenburgs. 2,60 m groß, aufgestellt auf dem Schulhof der Königlichen Schillerschule, auf einem kleinen Sockel stehend mit der Aufschrift: "Gott mit uns", 21. Oktober 1915 **BILD**



JÜTERBOG, Altes Lager der Jüterboger Artillerieschule, heute ein OT von Niedergörsdorf,
Eisernes Kreuz an einem Adlermonument **BILD**